

骨盤臓器脱（子宮脱）モデル

ウ テ ナ

Utena

もう一人で悩ませない！

子宮脱を想定したモデルでペッサリーの装着方法をトレーニング



撮影協力：静岡県立大学

特 長

- 1 モデルを装着して、机の上に置いて、子宮脱の病態～整復～ペッサリーの装着を実演可能
- 2 助産師課程の「望ましい助産師教育におけるコア・カリキュラム」や「助産師のコア・コンピテンシー」においてウィメンズヘルスケアの演習に対応
- 3 骨盤臓器脱の説明模型として、患者さんのICやトレーニングに
- 4 月経カップの着脱の練習にも

実習項目

- ・子宮脱の整復やペッサリー着脱のデモンストレーション及び着脱練習
- ・ウィメンズヘルスケアに関する指導、啓蒙
- ・月経カップの着脱

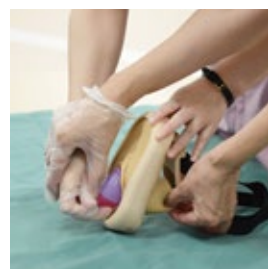
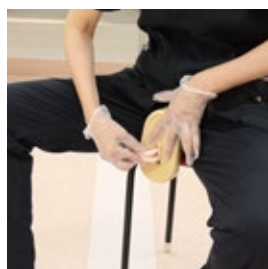
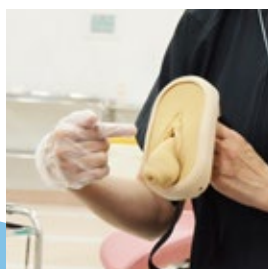

ウテナ
骨盤臓器脱（子宮脱）モデル Utena

型番 | コードNo | 価格
MW75 | 11478-000



■ 構成

モデル本体	1台
潤滑剤	3点
骨盤臓器脱がわかる本 (啓蒙を目的とした小冊子です)	1冊
取扱説明書	

※ペッサリーは付属しません

■ 仕様

本体	成人性器部モデル
大きさ	W18×D11×H15cm

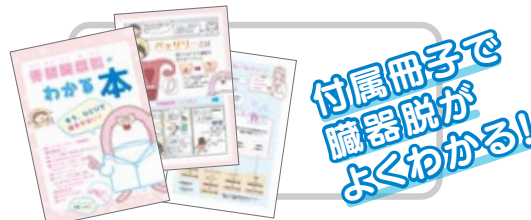

付属冊子で
臓器脱が
よくわかる!

消耗品



骨盤臓器脱（子宮脱）モデル
専用潤滑剤 5個組
11478-010
¥770 (税別¥700)
1包5g入り

推奨器具サイズ

ペッサリー リング型 外径 70mm

以下サイズの範囲内で使用可能ですが、
基礎的な教育には上記サイズのご使用をおすすめいたします。

リング：57~89mm ドーナツ：64~83mm
ノブ付きリング：57~89mm ゲルホーン：57~76mm
サポートリング：57~89mm キューブ：35~44mm (すべて外径)

関連製品



子宮、膀胱、直腸の位置関係を
視覚的に学ぶ
婦人科学修に最適な模型
女性泌尿生殖器モデル
EZ-84 13083-000
¥59,290 (税別¥53,900)



機能別に色分けされた
柔軟性のある模型で
骨盤底筋群の構造を学べます
骨盤と会陰筋モデル
EZ-23 13022-000
¥328,900 (税別¥299,000)

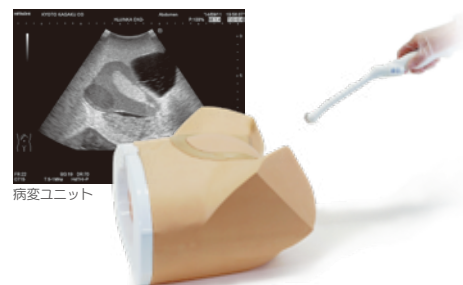

典型的な産科・婦人科症例が再現された
経膈・経腹両方の婦人科超音波の
トレーニング用ファントム
婦人科超音波診断ファントム
US-10 41909-000 ほか
¥682,000 (税別¥620,000)~

SimSimWEB

知ってほしい、骨盤臓器脱のこと
～開発者インタビューと活用事例～

記事はこちらから



- 製品は絶えず改良を続けておりますので、仕様・外観など予告なく変更になる場合がございます。予めご了承ください。
- このパンフレットに掲載の文章・情報・写真等については、許可なく無断転載・転用・コピーなどは固くお断りいたします。

2024.11

取扱店

製造元

KYOTO KAGAKU

URL <https://www.kyotokagaku.com/jp/>
e-mail rw-kyoto@kyotokagaku.co.jp

京都本社・工場
〒612-8388 京都市伏見区北寝小屋町15番地
TEL.075-605-2510 (直通) FAX.075-605-2519

東京支店
〒113-0033 東京都文京区本郷三丁目26番6号
NREG本郷三丁目ビル2階
TEL.03-3817-8071 (直通) FAX.03-3817-8075